

VYTYČOVACÍ VÝKRES  
ZBROJNÍČNÁ ULICA  
M1:250

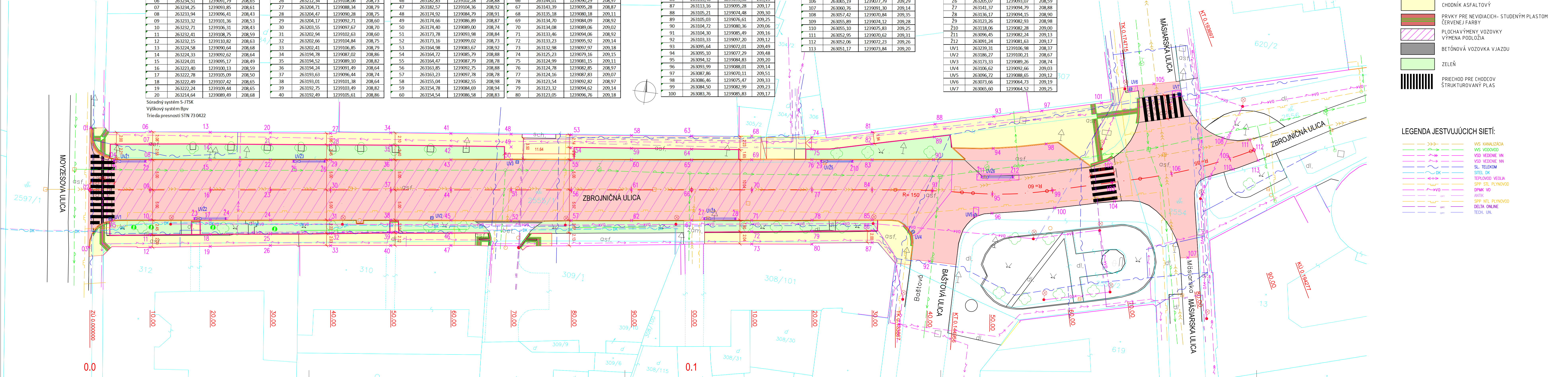

LEGENDA:

- PLOCHA CESTY  
ASFALTOVÝ POVRCH
- PLOCHA CHODNÍKA  
BETÓNOVÁ DLAŽBA
- CHODNÍK ASFALTOVÝ
- PRVKY PRE NEVIDIACICH-  
STUDENÝM PLASTOM  
ČERVEJ FARBY
- PLOCHAVÝMENY VOZOVKY  
VÝMENA PODLOŽIA
- BETÓNOVÁ VOZOVKA VJAZDU
- ZELEŇ
- PRIECHOD PRE CHODCOV  
ŠTRUKTUROVANÝ PLAS

LEGENDA JESTVUJÚCICH SIETÍ:

- VVS KANALIZÁCIA
- VVS VODOVOD
- VSD VEDENIE VN
- VSD VEDENIE NN
- SL. TELEKOM
- SITEL DK
- TEPLOVOD VEOLIA
- SPP STL PLYNOVOD
- DPMK VO
- ANTIK
- SPP NTL PLYNOVOD
- DELTA ONLINE
- TECH. UN.

102-00

VYPRACOVAL: Ing. Dušan Vongrej	TECH. KONTROLA: Ing. Michal Matuška	ZHOTOVITEL: MP Construct s.r.o. Čermelská cesta 3 040 01 Košice
ZOD. PROJEKTANT: Ing. Dušan Vongrej		Telefón: +421 (0) 917 866 545 Email: matuska@mpcon.sk
OBJEDNAVATEL: Mesto Košice, Trieda SNP 48/A, 040 11 Košice	KRAJ: Košický kraj	OKRES: Košice I
KATASTER: Stredné mesto		
STAVBA: REKONŠTRUKCIA CIEST V MESTE KOŠICE 2026	ČÍSLO ZÁKAZKY: MP-2025-016	STUPEŇ: SZP/PSP
ČASŤ STAVBY: REKONŠTRUKCIA MIESTNEJ CESTY - ZBROJNÍČNÁ	DÁTUM: 02/2026	FORMÁT: 6x44
PRÍLOHA: VYTYČOVACÍ VÝKRES	MIERKA: 1:250	SÚPRAVA: D.5